



C'est en 1948 que la MGEN décide d'acquérir l'hôtel Chateaubriand, qui se transformera, en 2004, en Centre Pierre-Chevalier, en hommage au 3^{ème} président de la MGEN décédé 2 ans plus tôt.



HISTORIQUE DE L'ETABLISSEMENT PIERRE CHEVALIER

L'hôtel Chateaubriand, également connu sous le nom « Châteaubriand, hôtel des voyageurs » et « Chateaubriand, Britannique hôtel » a été construit à la fin des années 1880 (lors du lotissement du domaine de Gaspard Van Bredenbeck de Châteaubriand, sur l'emplacement de sa villa détruite). C'est le dernier des grands hôtels construits à Hyères. Il a attiré une importante clientèle anglaise à qui il proposait 90 chambres et de luxueuses prestations (ascenseur, chauffage central dans toutes les chambres, court de tennis, etc.) Réquisitionné pendant la guerre, il n'a pas trop souffert. C'est le seul des grands hôtels d'Hyères qui ait conservé ses décors intérieurs néo-Louis XVI dans le salon et la salle à manger.



Châteaubriand dit « Britannique Hôtel »



Chateaubriand 1955



Châteaubriand 1950

L'établissement ouvre ses portes le 1^{er} juillet 1950. Le 20 septembre, il obtient son agrément définitif en tant que maison de repos de 147 lits, exclusivement féminin.

Anecdote → Dans les années 1890, les Britanniques représentent l'essentiel de la clientèle des hôtels au point que toute la ville s'est mise à « l'heure anglaise »



Projet pour l'hôtel Chateaubriand (gravure de la fin du XIX° Siècle)



Jardin d'honneur et panorama

Chateaubriand dans les années 60



Salle à manger -1951



Salle de télévision

Bibliothèque

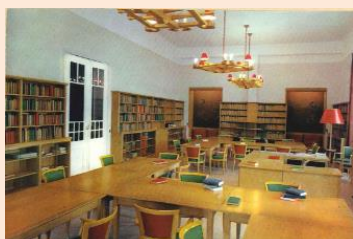

Après le séjour de la reine Victoria à l'hôtel l'Ermitage, en mars-avril 1892, qui marque la consécration d'Hyères comme station d'hiver de tout premier plan, une véritable colonie anglaise se constitue dans la ville



Salle de rééducation

